

COMMUNE DE LEZIGNAN LA CEBE
 Lotissement
 "LE CLOS DES AMANDIERS"



Maître d'Ouvrage:
 H.P AMENAGEMENT
 232, Avenue des Moulins
 34184 MONTPELLIER Cedex 4
 Tél : 0 825 883 882 - Fax: 0 825 883 884
 rambier@rambier.com - www.rambier.com

Arrêté de Permis d'Aménager
 n° PA 034 136 22 K0003 délivré le 23 Mars 2023.

PLAN DU LOT N°1

COMMUNE DE LEZIGNAN LA CEBE
 Lieu-dit "Le Village"

Section C n°1582

Contenance cadastrale: 2a60ca
 Superficie du lot: 259m²

Superficie de Plancher Maximale: 200m²

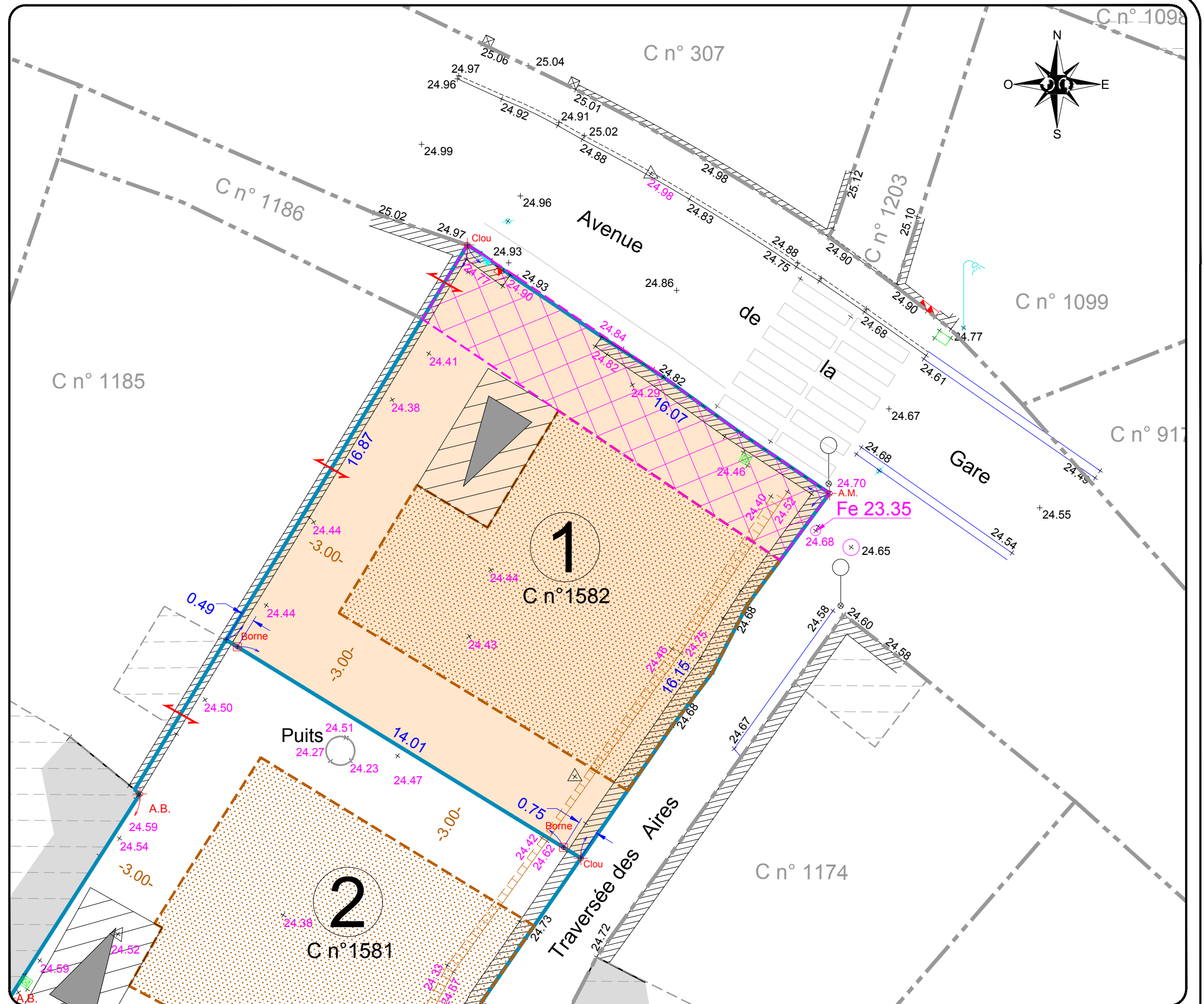
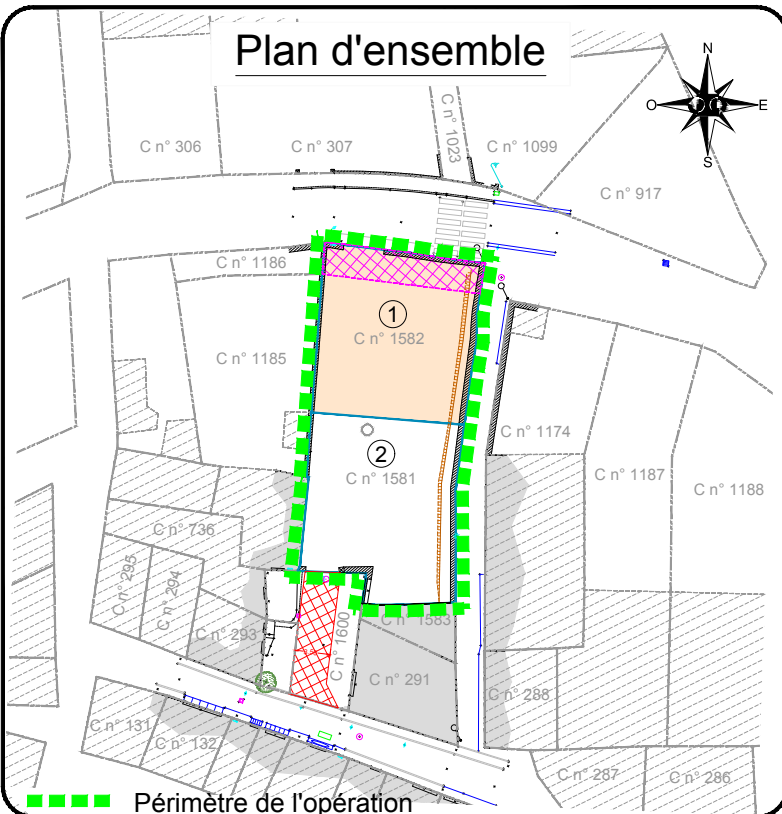

GEOMETRIS géomètres experts
 Bureau d'études V.R.D.
 BP 80 Les Tanes basses 34800 Clermont l'Hérault
 Tél : 04.67.96.05.52 - Fax : 04.67.96.91.57
 E-mail : contact@geometris.fr

LEGENDE

- Limite de lot
- Application Cadastre
- Zone constructible (hauteur 9.00 m en R+1 maximum)
- Cote Prospect
- Parking privatif (3m x 5m)
- Accès au lot obligatoire
- Compteurs Eau et Electrique
- Regards Eaux Usées et Télécom
- Clou M.P.
- Borne, Clou, Marque Peinture
- Axe du mur, Angle de Bâti, angle de mur
- Signe d'appartenance (mur mitoyen)
- Emplacement réservé n°5

Altimétrie avant travaux :
 '24.43 Terrain naturel
 Altimétrie après travaux :
 '24.43

PLAN DE VENTE			
REF.	2022-251	Echelle : 1/150	
PLAN	1	DATE	25/11/2025
INDICE	A	MODIF.	-